

Tabuzone Biogas

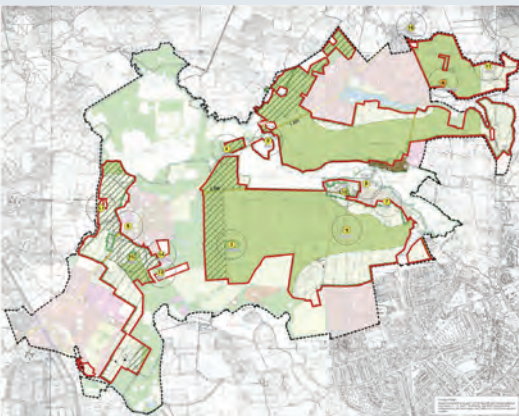

Suchräume Biogas

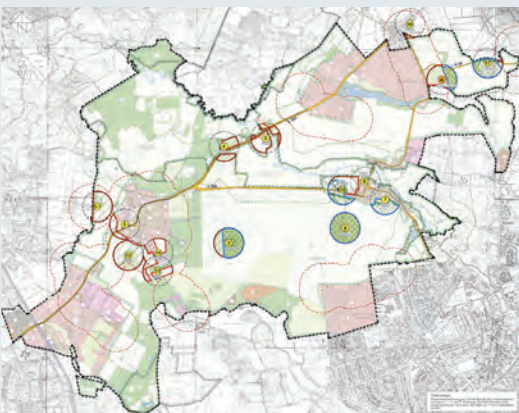

Potenzielle Konzentrationsflächen

Steuerung der Ansiedlung von Biogasanlagen gem. § 35 (3) 3 BauGB in der Planungshoheit der Gemeinde durch ein Gesamtkonzept.



| Mindestkriterien für die Errichtung einer Biogasanlage | | Fläche zu | |
|--|-------------------------------------|-------------------------------------|--------------------------|
| | | ist erfüllt | ist nicht erfüllt |
| Mindestflächengröße 0,8 ha | <input checked="" type="checkbox"/> | <input checked="" type="checkbox"/> | <input type="checkbox"/> |
| Agroökonomischer Kfz-befahrbarer Weg mit einer Mindestbreite von 3,0 m | <input checked="" type="checkbox"/> | <input checked="" type="checkbox"/> | <input type="checkbox"/> |
| Die Errichtung der Fläche ist gemäß der Flächennutzungsplanung genehmigt | <input checked="" type="checkbox"/> | <input checked="" type="checkbox"/> | <input type="checkbox"/> |



| Mindestkriterien für die Errichtung einer Biogasanlage | | Fläche zu | |
|--|-------------------------------------|-------------------------------------|--------------------------|
| | | ist erfüllt | ist nicht erfüllt |
| Mindestflächengröße 0,8 ha | <input checked="" type="checkbox"/> | <input checked="" type="checkbox"/> | <input type="checkbox"/> |
| Agroökonomischer Kfz-befahrbarer Weg mit einer Mindestbreite von 3,0 m | <input checked="" type="checkbox"/> | <input checked="" type="checkbox"/> | <input type="checkbox"/> |
| Die Errichtung der Fläche ist gemäß der Flächennutzungsplanung genehmigt | <input checked="" type="checkbox"/> | <input checked="" type="checkbox"/> | <input type="checkbox"/> |



| Mindestkriterien für die Errichtung einer Biogasanlage | | Fläche zu | |
|--|-------------------------------------|-------------------------------------|--------------------------|
| | | ist erfüllt | ist nicht erfüllt |
| Mindestflächengröße 0,8 ha | <input checked="" type="checkbox"/> | <input checked="" type="checkbox"/> | <input type="checkbox"/> |
| Agroökonomischer Kfz-befahrbarer Weg mit einer Mindestbreite von 3,0 m | <input checked="" type="checkbox"/> | <input checked="" type="checkbox"/> | <input type="checkbox"/> |
| Die Errichtung der Fläche ist gemäß der Flächennutzungsplanung genehmigt | <input checked="" type="checkbox"/> | <input checked="" type="checkbox"/> | <input type="checkbox"/> |



| Mindestkriterien für die Errichtung einer Biogasanlage | | Fläche zu | |
|--|-------------------------------------|-------------------------------------|--------------------------|
| | | ist erfüllt | ist nicht erfüllt |
| Mindestflächengröße 0,8 ha | <input checked="" type="checkbox"/> | <input checked="" type="checkbox"/> | <input type="checkbox"/> |
| Agroökonomischer Kfz-befahrbarer Weg mit einer Mindestbreite von 3,0 m | <input checked="" type="checkbox"/> | <input checked="" type="checkbox"/> | <input type="checkbox"/> |
| Die Errichtung der Fläche ist gemäß der Flächennutzungsplanung genehmigt | <input checked="" type="checkbox"/> | <input checked="" type="checkbox"/> | <input type="checkbox"/> |



Konzentrationsflächen Detailpläne, Kriterienmatrix

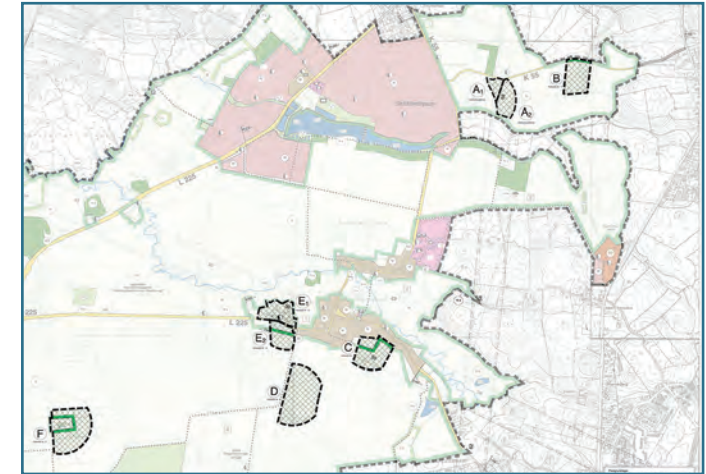

8. Änderung FNP

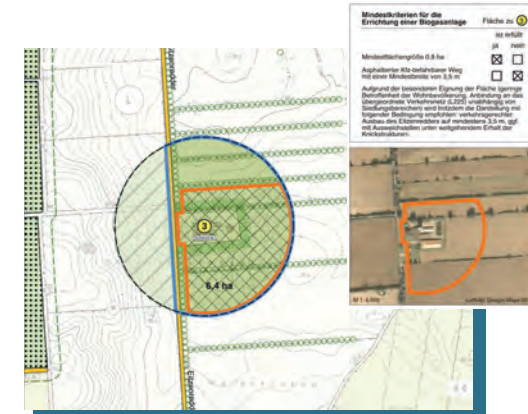

| Mindestkriterien für die Errichtung einer Biogasanlage | | Fläche zu | |
|---|-------------------------------------|-------------------------------------|--------------------------|
| | | ist erfüllt | ist nicht erfüllt |
| Mindestflächengröße 0,8 ha | <input checked="" type="checkbox"/> | <input checked="" type="checkbox"/> | <input type="checkbox"/> |
| Agroökonomischer Kfz-befahrbarer Weg mit einer Mindestbreite von 3,0 m | <input checked="" type="checkbox"/> | <input checked="" type="checkbox"/> | <input type="checkbox"/> |
| Aufgrund der besonderen Eignung der Fläche ist gemäß der Flächennutzungsplanung eine Änderung an dem Flächennutzungsplan erforderlich, die die Errichtung der Biogasanlage ermöglicht | <input checked="" type="checkbox"/> | <input checked="" type="checkbox"/> | <input type="checkbox"/> |
| Die Errichtung der Fläche ist gemäß der Flächennutzungsplanung genehmigt | <input checked="" type="checkbox"/> | <input checked="" type="checkbox"/> | <input type="checkbox"/> |



Projekt **Gemeinde Ammersbek**
Flächennutzungsplan 8. Änderung
 „Konzentrationsflächen für Biogasanlagen“

Auftraggeber **Gemeinde Ammersbek, Kreis Stormarn**
 Verfahren **2010 bis 2011**